

JA4:REMOÇÃO DA PARTE DANIFICADA DO PEITORIL MADEIRA PEROBA ROSA E
PARTE EXTERNA DO MARCO,TODA A ESQUADRIA SERÁ LIXADA,IMUNIZADA E
PINTURA NA COR AZUL ROYAL DA SUVENIL, MONTAGEM E ALINHAMENTO.
ENXERTO:80X6,5X5 CM
COZINHA:

REMOÇÃO DA PARTE DANIFICADA DO PEITORIL MADEIRA CEDRO E TROCA LATERAL DIREITA, A ESQUADRIA SERÁ LIXADA,IMUNIZADA E PINTURA NA COR AZUL ROYAL DA SUVENIR, MONTAGEM E AFINHAMENTO

JA16: REMOÇÃO DA PARTE DANIFICADA DO PEITORIL MADEIRA CEDRO E TODA A
ESQUADRIA SERÁ LIXADA,IMUNIZADA E PINTURA NA COR AZUL ROYAL DA
SUENIL, MONTAGEM E ALINHAMENTO.

NOTAS:
TODAS AS JANELAS SERÃO REMOVIDAS PEÇAS ISOLADAMENTE PARA REPARO E
RESTAURO E RECOLOCADAS UMA A UMA SEM

JA14-15-17-18-20-22-23-24-36-27-28-30 SERÃO LIXADAS,
IMUNIZADAS COM FUGINCIDAS DRAGUIMET E ALINHADAS,
NOVA PINTURA COR AZUL ROYAL.

ORELHAS NELA AFIIXADA E POR FORA PELA ALDABRA FIXA (ESTA DEVERÁ SER CONFECCIONADA, PELA INEXISTÊNCIA ATUAL.

RETRABALHO DA MASSA, TACADO POR PARAFUSOS, MONTAGEM COM TORNILHOS, DRAGUET E PINTURA DE TINTA NA COR AZUL ROYAL DA SUVENIL. CONFECCIONAR LEVANTADOR DE TRAVA EM MADEIRA PARA JANELA DE GUILHOTINA E ALINHAR, TROCAR OS MONTANTES, MANUTENÇÃO NA DOBRADIÇA.

CEDEIRO E CALAFETAÇÃO, IMUNIZAÇÃO COM FUGICINDA DRAGRIMEI, PINTURA
TINTA AZUL ROYAL DA SUVENIL.
CONFECCIONAR LEVANTADOR DE TRAVA EM MADEIRA PARA JANELA DE
GUILHOTINA.

LIMPEZA, IMUNIZAÇÃO COM FUGINCIDA DRAQUIMET, PINTURA COR AZUL ROYAL DA SUVENIL, FURO DE BALA (NÃO SERÁ TAMPADO MARCO DA REVOLUÇÃO 1942), REPAROS NA GUILHOTINA, TROCAR AS FISSURAS, IMUNIZAR, NOVA PINTURA CONFECCIONAR LEVANTADOR DE TRAVA EM MADEIRA PARA JANELA DE

SUBSTITUIÇÃO DOS VIDROS, LIMPEZA, IMUNIZAÇÃO COM FUGINCIDA DRAGUIMET E PINTURA COR AZUL ROYAL DA SUVENIL. CONFECCIONAR LEVANTADOR DE TRAVA EM MADEIRA PARA JANELA DE GUILHOTINA.

CONFECCIONAR LEVANTADOR DE TRAVA EM MADEIRA PARA JANELA DE
GUILHOTINA, REPARO NA BORBOLETA SUPORTE DA GUILHOTINA.
JA17:
RESTAURO DA GUILHOTINA, REMOÇÃO DA MASSA DOS VIDROS DA JANELA

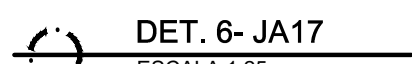
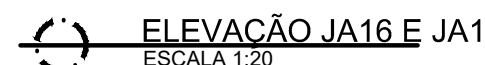
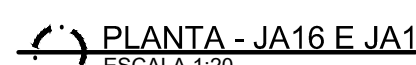
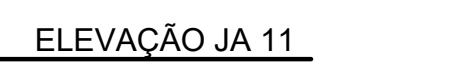
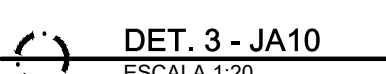
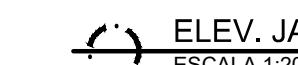
[illegible]